由生徒会汉化组制作
如喜欢本作品 请支持正版
转载请保留本页信息
生徒会汉化组
翻译：澄杏
嵌字：爱橘子
监督：夏娜的迷
出品&招募嵌字君 有意者请加QQ群 339173348
www.cococomic.com

生徒会汉化组

www.cococomic.com

RIDE.140
最後的團隊戰
速度會更快的!!
哦哦哦
好快
漢化作品僅供學習交流如喜歡本作品請支持正版
翻譯：澄杏
嵌字：愛橘子
監製：夏娜的迷
www.cococomic.com

哦哦哦

箱學全員用抽車一口氣加速!!

用最後的爬坡來分勝負!!

好強 不愧是王者軍團!!

不敢相信那種速度

把京伏也一口氣超了直取第一啊

ドゥ

最終的團隊戰關鍵在於盡量在好位置送出王牌和助攻

也意味著會發生最後的位置爭奪戰!!

雖然只剩寥寥數km但跟不上對手的話連參與終點戰的機會都沒有!!

意志我收到了!!不過

單憑它跟得上來嗎?

www.cococomic.com

小!
總北!!
www.cococomic.com

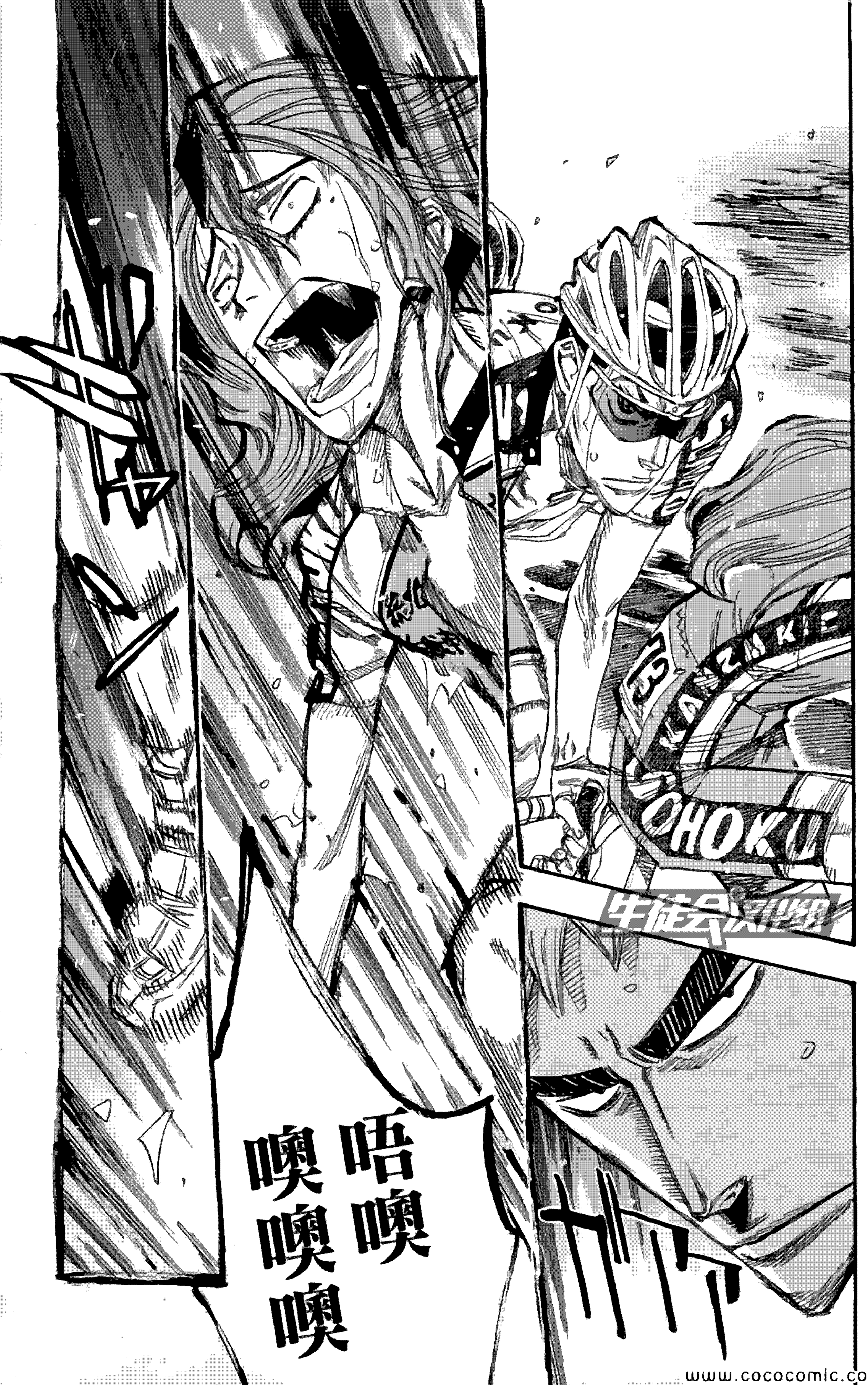

www.cococomic.com

哈哈
哈哈
哈哈
哈哈
哈哈
哈哈
要是在這裡被甩開的話
一切就前功盡棄了
最後了
用力踩
小野田
哈哈
嗯……嗯
好好
跟緊了!!
退下吧
真波
www.cococomic.com

我來帶領!!

ド

生肉交流區

www.cococomic.com

離終點只剩5km!!

離山頂只剩1km

箱學!!

可惡漸漸被拉開了!!

只靠一個人的腳力撐不到山頂

!!

巻島!!

換人巻島

www.cococomic.com

也讓我帶帶吧

我是為了隊伍才在這裡的!!

www.cococomic.com

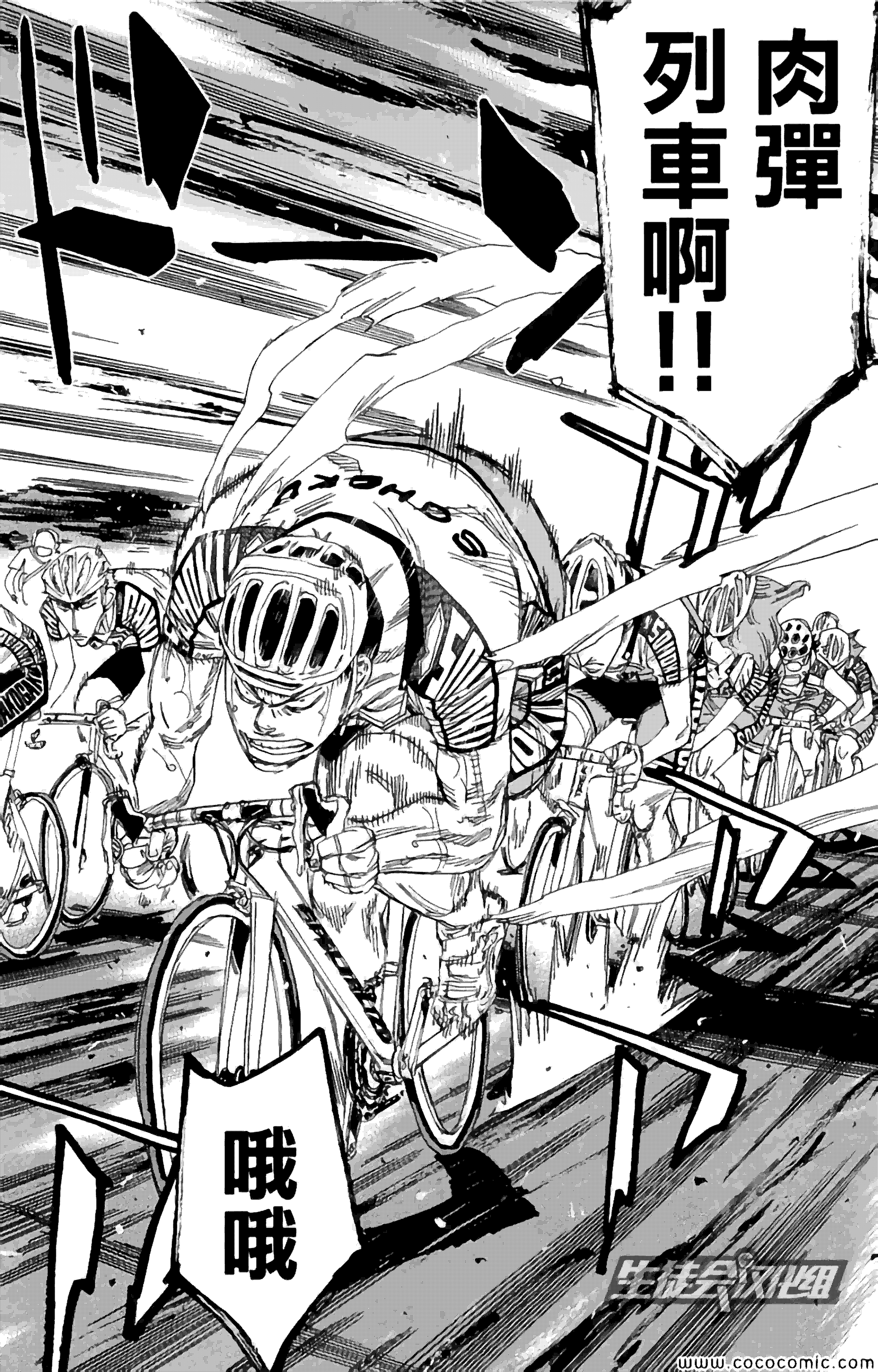

www.cococomic.com

唔哦哦
在綠色號碼牌的強力
帶領下 總北跟上了!!

好厲害!!
這是爬坡啊

將隊伍全員
往前帶
這就是!!!

總北田所!!

太可怕了!!

大叔!!

我來助你
一臂之力!!

總北隊的
跑法!!

噢啊啊!!

www.cococomic.com

剩下4.5km!!

唔噢噢噢

別逞強了紅毛!!

大叔才是!!

好快

來了!!!

逐漸逼近了!!

哈哈哈

即使遍體鱗傷也要前進——

真是一支好隊伍

簡直是

和你去年的風格如出一轍啊 金城!!

生徒会汉化组

www.cococomic.com

哼

www.cococomic.com

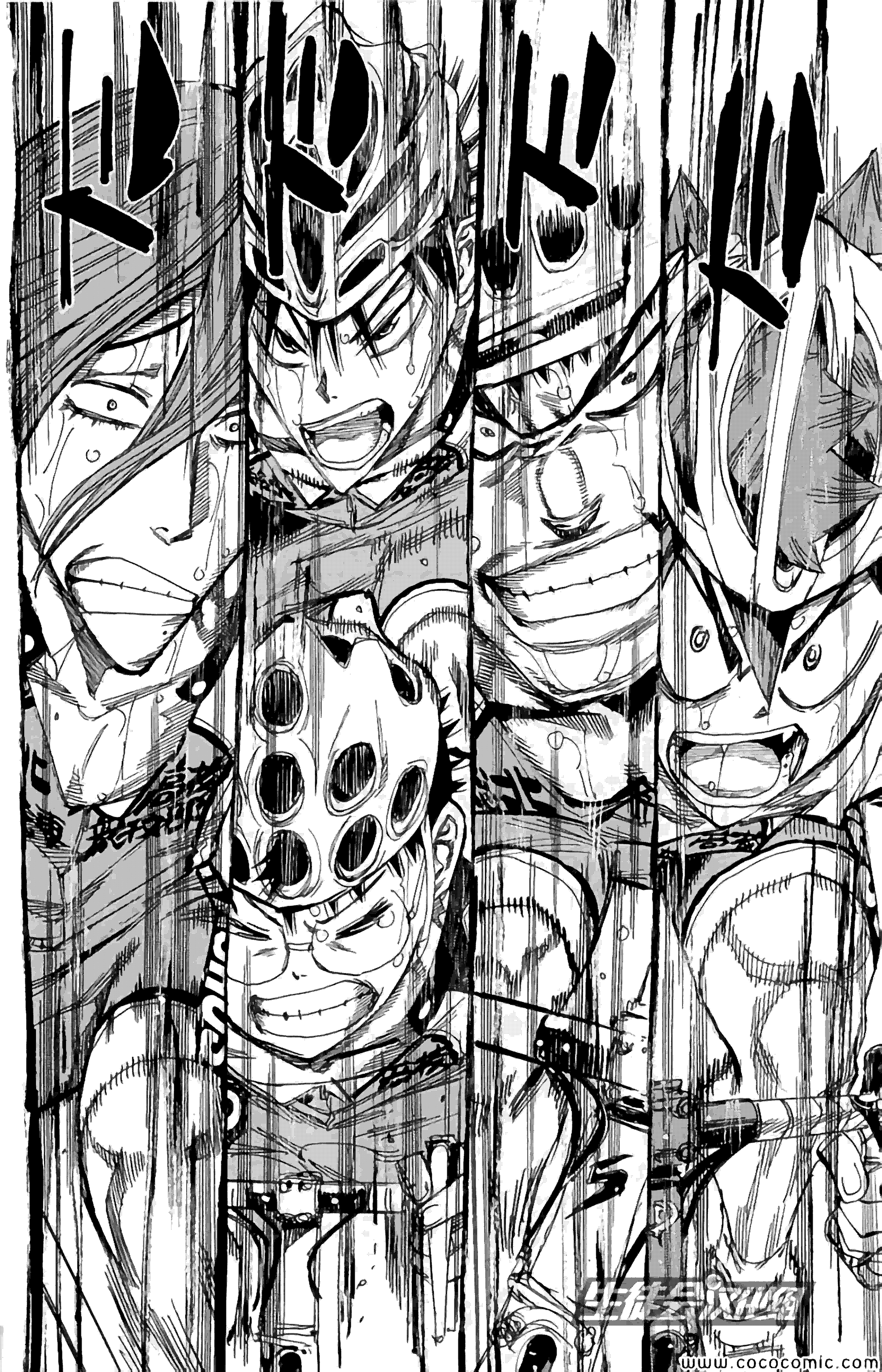
トリックスター
www.cococomic.com

www.cococomic.com

4 離終點還有
4 km !!
就只有你們了啊!!
金城!!
NO
ドドドドドド
www.cococomic.com

www.cococomic.com

來吧
要走了
最後的
勝負!!
是!!
KANZIKI
SHIHO
HA
ERIEN
www.cococomic.com

生徒会漫画
www.cococomic.com

!?
箱學怎麼了…1人!?
京伏的階段49是
啊!?
助攻封印!!
京都
www.cococomic.com